Bièvre isère communauté

ACCUEILS DE LOISIRS 3-12 ans

Vacances d'hiver
du 08 au 19 février 2021

Tarifs et informations sur **bievre-isere.com**

- CIRCUITS DES NAVETTES selon les accueils de loisirs
- Une transition en douceur de l'enfance à l'adolescence pour les 10-12 ans avec un programme adapté : inscrivez-les aux PASSERELLES à GALABOURDINE ou ROBINSONS.

Passerelle 10-12 ans

- OUVERTURE DES INSCRIPTIONS à partir du 21/01 au guichet unique et via le portail famille.

ALLOCATIONS FAMILIALES Caf de l'Isère

Bièvre Isère Communauté, c'est aussi des activités pour les jeunes de 11 à 17 ans !

Guichet unique
04 74 20 88 71

Vacances d'hiver

Du 8 au 12 février
& du 15 au 18 février

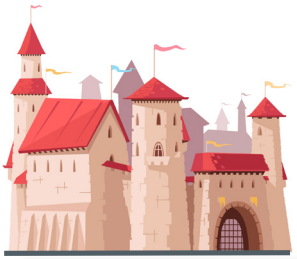

Piégé au Moyen Age, viens découvrir les festivités autour de cette époque, entre danse, combat d'épée et création d'armures, enfile ton costume de chevalier pour partir à la conquête de l'Excalibur en défiant roi et reine pour te hisser en haut du donjon.

Du 8 au 12 février

La Licorne, Saint-Étienne de Saint-Geoirs

Temps forts : Jeux d'épées (bataille médiévale) et danse médiévale « les portes de l'histoire» le jeudi 11/02

Galabourdine, Faramans

Temps forts : Atelier danse médiévale / Enluminure et Héraldique + grand jeu «Ma Quête chevaleresque»

Passerelle 10-12 ans

Mardi 9/02 : marché du village et préparation d'un goûter sucré/salé
Jeudi 11/02 : défi pâtissier + aprés-midi «gameur»
Vendredi 12/02 : sortie à krapa'trampo à Bourgoin Jallieu pour une journée avec les passerelles de Robinsons

Chamboul'tout, Roybon

Temps forts : Jeux d'épées, d'armes et d'armures le vendredi 12/02

Robinsons, Saint-Jean de Bournay

Temps forts : Atelier danse + jeux d'épées / Création d'armes et d'armures avec les portes de l'histoire

Passerelle 10-12 ans

Vendredi 12/02: Krapa Trampo journée passerelle à Bourgoin Jallieu avec Galabourdine

Du 15 au 19 février

La Licorne, St-Étienne de St-Geoirs

Temps forts : *«Wood clan battle»* à Sillans le jeudi 18/02 - Départ des enfants de Sillans

La Farandole, Sillans

Temps forts : *«Wood clan battle»* le jeudi 18/02

Galabourdine, Faramans

Temps forts : Atelier danse médiévale et jeux d'épées + animation crêpe au goûter avec food truck

Passerelle 10-12 ans

Mardi 16/02 journée : rando et chocolat chaud avec Base Ados

Festi'loisirs, Villeneuve de Marc

Temps forts : Spectacle équestre médiéval «Le tournoi de la chevalerie»

Chamboul'tout, Roybon

Temps forts : Kermesse médiévale

Robinsons, Saint-Jean de Bournay

Temps forts : Spectacle équestre médiéval «Le tournoi de la chevalerie»

Passerelle 10-12 ans

Vendredi 19/12: Présentation de l'association «Les bouchons de l'espoir» pour projet solidaire

ACCUEILS DE LOISIRS

Tarif De 6 € à 16,50 € la journée • 8h - 18h • forfait 3 ou 5 jours consécutifs • périloisirs dès 7h30 et jusqu'à 18h30 • transport selon les sites en supplément

CHAMBOUL'TOUT
impasse du château, 38940 Roybon
06 07 34 56 20 • 3 - 12 ans
chamboultout@bievre-isere.com

GALABOURDINE
chemin du golf, 38260 Faramans
06 19 08 68 26 • 3 - 12 ans
galabourdine@bievre-isere.com

LA FARANDOLE
place Victor Carrier, 38590 Sillans
06 02 59 15 11• 3 - 12 ans
lafarandole@bievre-isere.com

LA LICORNE
10 avenue Marathon
38590 St-Étienne de St-Geoirs
06 99 04 23 87 • 3 - 12 ans
lalicorne@bievre-isere.com

ROBINSONS
Ecole Joannes Lacroix
38440 Saint-Jean de Bournay
06 79 97 78 58 • 3 - 12 ans
robinsons@bievre-isere.com

FESTI'LOISIRS
route du village,
38440 Villeneuve de Marc
06 74 27 24 95 • 3 - 12 ans
festiloisirs@bievre-isere.com

PASS'SPORT
Tarif De 60 € à 165 €

06 02 59 15 11 • 6 - 12 ans
passport@bievre-isere.com

- Les programmes sont susceptibles d'être modifiés.
- Des accueils de loisirs associatifs et communaux sont ouverts. Contacts disponibles au 04 74 20 88 71.

Les inscriptions séjours auront lieu le samedi 3 avril sur les sites de Saint-Jean de Bournay et Saint-Etienne de Saint-Geoirs

INSCRIPTIONS

Documents d'inscription disponibles sur bievre-isere.com

⚠ La priorité est donnée aux enfants du territoire de Bièvre Isère Communauté à partir du 21 janvier 2021 jusqu'au 28 inclus.

Inscriptions en ligne via le portail famille

Rendez-vous sur www.bievre-isere.com, mini-site « *inscriptions loisirs 3-17 ans* », rubrique « *inscription en ligne* ». Les inscriptions se font avec des codes d'accès, disponibles après une 1re inscription ou auprès du guichet unique

En raison des mesures sanitaires mises en place, les guichets uniques ferment à 18h

Points d'accueil du guichet unique (*en période scolaire**)

- La Côte St-André (Pôle famille) • Tous les jours de 8h30 à 12h et 13h30 à 17h *(sauf vendredi jusqu'à 16h30)* • 04 74 20 88 71
- St-Jean de Bournay (Maison de l'intercommunalité) • mercredi de 8h30 à 12h et de 13h30 à 17h et jeudi de 10h30 à 12h et de 13h30 à 19h • 04 74 59 68 38
- St-Etienne de St-Geoirs (Espace enfance jeunesse) • Lundi et jeudi de 8h à 12h, mardi et vendredi de 14h30 à 18h30 et mercredi de 16h à 19h • 04 76 93 56 65

Inscription possible uniquement en journée complète (cf nouveau règlement de fonctionnement en vigueur au 1er janvier 2021)

Copie des pièces à fournir

pour une nouvelle inscription depuis le 07/09/20

- Vaccin DTP
- Attestation quotient familial CAF
- Assurance responsabilité civile valide
- RIB (si prélèvement souhaité)

Règlement de fonctionnement disponible sur le site internet

Inscriptions et informations sur

bievre-isere.com